

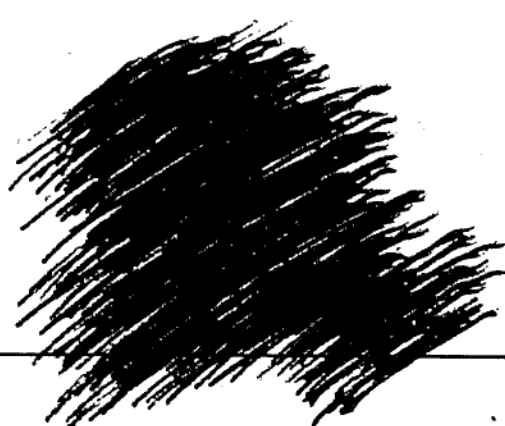

19. und 20. November 2005
Großsachsenheim



Clubschau

Scheckenclub Württemberg-Hohenzollern
und Scheckenclub Baden

Seit über 25 Jahren Ihr Stukkateur vor Ort!



Der Stukkateur.
Gibt dem Haus das Gesicht

LEBER

STUKKATEUR



Hans-Peter Leber
Liebenzeller Straße 27
75242 Neuhausen-Steinegg

Telefon (07234) 59 77
Telefax (07234) 56 49

Putzarbeiten

- Innenputz
- Außenputz
- Vollwärmeschutz
- Biologischer Putz

Trockenbau

- Dachstockausbauten
- Trennwände
- Abgehängte Decken
- Schall- u. Brandschutz

Sanierungsarbeiten

- Althaus-Sanierung
- Fassadenrenovierung
- Reparaturarbeiten
- Fachwerksanierung

Trockenestrich

- Fließestrich
- Stuckarbeiten
- Fassadenanstriche
- Eigener Gerüstbau

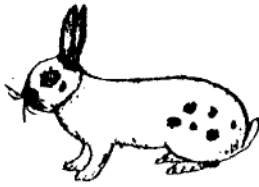

Ein herzliches Grüß Gott

Sagen wir allen unseren Gästen und Züchterfreunden.
Wir freuen uns darüber, dass Sie die Scheckenzüchter aus Baden und Württemberg u. Hohenzollern sowie ihre Tiere in Großsachsenheim besuchen.

Wir wünschen allen angenehme Kommunikationen und Freude an unseren Scheckenkaninchen.
Stolz sind wir darauf, dass wir Ihnen alle Punktscheckenrassen in sämtlichen Farbschlägen sowie einen Ausschnitt der Mantelschecken „Mecklenburger“ präsentieren können.

256 Schecken sind hier im Züchterheim für ein Wochenende auf Urlaub. Dies bedeutet qualitativ ein gutes Ergebnis, da die Verwandten im Dezember auf der Landes- oder Bundesschau angemeldet sind. Von der Qualität von den nicht ganz einfach zu züchtenden Scheckenrassen dürfen Sie sich selbst überzeugen.

Wir bedanken uns für Ihren Besuch, bei unseren Ausstellern und Spendern, bei allen Mitarbeitern und dem Kleintierzuchtverein Großsachsenheim für die Überlassung ihres Vereinsheimes.

Wir wünschen der Veranstaltung, dass sie von kameradschaftlichem Sinne getragen wird und sich später jeder mit Freude an die gemeinsame Scheckenclubschau zurückerinnert.

Mit freundlichen Züchtergrüßen

Ewald Dietz
Vorsitzender
Scheckenclub
Württemberg u. Hohenzollern

Walter Ebinger
Ausstellungsleiter

Joachim Bogner
Vorsitzender
Scheckenclub Baden

Clubmeisterschaft 2005 des Scheckenclub Württemberg – Hohenzollern

1. Dt.Riesen-Schecken schwarz-weiß	Gerhard Stindl	384,5 Pkt.
1. Dt.Riesen-Schecken blau-weiß	Ewald Dietz	383,5 Pkt.
1. Mecklenburger Schecken schwarz-weiß	Harald Weymer	384,5 Pkt.
1. Mecklenburger Schecken blau-weiß	Dietmar Bertsche	380,5 Pkt.
1. Klein-Schecken schwarz-weiß	Dieter Heuschele	386,0 Pkt.
2. Klein-Schecken schwarz-weiß	Ernst Mack	382,5 Pkt.
1. Klein-Schecken blau-weiß	Walter Ebinger	385,5 Pkt.
1. Klein-Schecken havanna-weiß	Walter Jans	383,0 Pkt.
1. Englische Schecken schwarz-weiß	Jörg Albrecht	385,5 Pkt.
2. Englische Schecken schwarz-weiß	Erich Pretz	384,0 Pkt.
3. Englische Schecken schwarz-weiß	Richard Reiff	383,5 Pkt.
1. Englische Schecken blau-weiß	Michael Weimer	383,5 Pkt.
1. Englische Schecken thüringer-weiß	Günter Haußler	386,5 Pkt.
2. Englische Schecken thüringer-weiß	Walter Ebinger	384,0 Pkt.
1. Englische Schecken dreifarbig	Ernst Balz	384,5 Pkt.
2. Englische Schecken dreifarbig	Thomas Schmidt	382,5 Pkt.
1. Zwerg Schecken schwarz-weiß	Dieter Heuschele	385,0 Pkt.

Clubmeisterschaft 2005 des Scheckenclub Baden

1. Dt.Riesen-Schecken schwarz-weiß	Georg Bitsch	381,5 Pkt.
1. Rheinische Schecken	Hans-Peter Leber	379,0 Pkt.
1. Klein-Schecken blau-weiß	Herbert Braun	383,5 Pkt.
1. Englische Schecken schwarz-weiß	Walter Scheidt	379,5 Pkt.
1. Englische Schecken blau-weiß	Joachim Bogner	384,5 Pkt.
1. Englische Schecken thüringer-weiß	Bernd Schückle	387,5 Pkt.
1. Englische Schecken dreifarbig	Doris Claus	383,5 Pkt.

Sieger – Tiere

0,1	Dt.Riesen-Schecken blau – weiß	Ewald Dietz	97,0 Pkt.
1,0	Mecklenburgische Schecken	Harald Weymer	97,0 Pkt.
0,1	Klein-Schecken schwarz – weiß	Dieter Heuschele	97,0 Pkt.
0,1	Klein-Schecken blau – weiß	Walter Ebinger	97,0 Pkt.
1,0	Englische Schecken schwarz – weiß	Erich Pretz	97,0 Pkt.
0,1	Englische Schecken schwarz – weiß	Jörg Albrecht	96,5 Pkt.
1,0	Englische Schecken blau – weiß	Michael Weimer	96,5 Pkt.
0,1	Englische Schecken thüringer – weiß	Günter Haußler	97,0 Pkt.
0,1	Englische Schecken dreifarbig	Ernst Balz	97,0 Pkt.
0,1	Englische Schecken turinger-weiß	Bernd Schückle, JHP-Pokal	97,5 Pkt.

Preisrichterliste

Obmann: Erich Pretz, 75031 Eppingen

Käfig Nr. 1 – 113

Günter Haußler und Jens Bauer

Käfig Nr. 114 - 242

Peter Schartel und Kurt Schach

Käfig Nr. 243 – 256

Erich Pretz

Dt.Riesen-Schecken schw.

Helmut Wiegner

1	1.0	Z372	2.5.24	95,0	E
2	0.1	Z372	1.5.5	95,0	E
3	0.1	Z372	2.5.26	95,5	E
4	0.1	Z372	2.5.27	95,5	E

Zg.-Nr.: 3/1 **381,0**

Ernst Schmidt

5	1.0	Z11	1.4.3	95,5	E
6	1.0	Z11	1.5.1	95,0	E
7	1.0	Z11	1.5.2	95,0	E
8	1.0	Z11	1.5.3	94,5	1.

Zg.-Nr.: 1/2 **380,0**

Gerhard Stindl

9	1.0	Z226	4.5.14	97,0	VCE
10	1.0	Z226	4.5.13	95,5	E
11	0.1	Z226	4.5.19	96,0	Club-Med.
12	0.1	Z226	3.5.11	96,0	E

Zg.-Nr.: 3/3 **384,5 1.Clubmei.**

Ernst Schmidt

13	1.0	Z11	2.5.5	91,5	
14	1.0	Z11	2.5.6	93,0	

Gerhard Stindl

15	1.0	Z226	3.5.8	95,0	E
16	0.1	Z226	1.4.5	95,0	E

Dt.Riesen-Schecken blau

Ewald Dietz

17	1.0	Z547	3.5.10	96,0	E
18	1.0	Z547	5.5.53	96,0	E
19	0.1	Z547	4.5.30	96,5	E-Zinnbe.
20	0.1	Z547	4.5.32	95,0	E

Zg.-Nr.: 3/4 **383,5 1.Clubmei.**

Anton Ruckmich

21	1.0	Z376	2.5.6	95,5	E
22	1.0	Z376	2.5.7	93,5	1.
23	0.1	Z376	5.5.18	94,0	1.
24	0.1	Z376	2.5.9	95,0	E

Zg.-Nr.: 3/5 **378,0**

Georg Bitsch

25	1.0	C716	1.5.1	95,0	E
26	0.1	C716	3.5.30	94,5	1.
27	0.1	C716	2.5.21	96,5	LC-Med.
28	0.1	C716	4.5.46	95,5	E

Zg.-Nr.: 3/6 **381,5 1.Clubmei.**

Ewald Dietz

29	1.0	Z547	1.5.4	96,0	Club-Med.
----	-----	------	-------	------	-----------

Ernst Schmidt

30	1.0	Z11	1.5.1	94,0	1.
----	-----	-----	-------	------	----

Ewald Dietz

31	0.1	Z547	4.5.28	97,0	Sieger
----	-----	------	--------	------	--------

Anton Ruckmich

32	1.0	Z376	1.5.1	93,5	2
----	-----	------	-------	------	---

Mecklenburger Sche. schw.

Sebastian Bertsche

33	0.1	CJ544	3.5.26	94,5	1.
34	0.1	CJ544	3.5.27	95,0	E
35	0.1	CJ544	3.5.33	95,5	E
36	0.1	CJ544	3.5.34	96,0	E

Zg.-Nr.: 2/7 **381,0**

Harald Weymer

37	1.0	Z100	4.5.19	96,5	Club-Med.
38	1.0	Z100	3.5.8	97,0	Sieger
39	0.1	Z100	4.5.21	96,0	E
40	0.1	Z100	4.5.22	95,0	E

Zg.-Nr.: 3/8 **384,5 1.Clubmei.**

Mecklenburger Sche. blau

Dietmar Bertsche

41	1.0	C544	1.5.1	95,0	E
42	1.0	C544	1.5.2	94,5	1.
43	1.0	C544	1.5.8	96,0	E
44	1.0	C544	1.5.9	93,5	2

Zg.-Nr.: 2/9 **379,0**

Dietmar Bertsche

45	1.0	C544	4.5.44	95,0	E
46	1.0	C544	4.5.50	94,0	1.
47	1.0	C544	4.5.31	95,0	E
48	0.1	C544	4.5.49	96,5	VCE

Zg.-Nr.: 3/10 **380,5 1.Clubmei.**

Mecklenburger Sche. rot

Martin Bertsche

49	1.0	CJ544	1.5.1	94,5	1.
50	1.0	CJ544	3.5.22	0,0	n.b.
51	1.0	CJ544	4.5.37	93,5	2
52	0.1	CJ544	4.5.33	93,0	2

Zg.-Nr.: 3/11 **281,0**

Rheinische Schecken

Cardano Albrecht

53	1.0	C22	1.5.1	93,0	2
54	0.1	C22	1.5.5	93,5	2
55	0.1	C22	1.5.6	92,0	3
56	0.1	C22	1.5.7	0,0	o.b.

Zg.-Nr.: 2/12 **278,5**

Hans-Peter Leber

57	0.1	C488	3.5.6	95,5	LC-Med.
58	0.1	C488	3.5.5	94,0	1.
59	0.1	C488	3.5.11	95,5	E
60	0.1	C488	3.5.13	94,0	1.

Zg.-Nr.: 3/13 **379,0 1.Clubmei.**

60

60

80

80

60

Klein-Schecken schwarz

Georg Letscher

61	0.1	Z195	5.5.60	95,0	E
62	1.0	Z195	3.5.23	94,5	1.
63	0.1	Z195	1.5.5	96,0	E
64	0.1	Z195	4.5.41	94,5	1.
Zg.-Nr.: 3/14				380,0	

Herbert Kübler

65	1.0	Z232	1.5.2	95,0	E
66	0.1	Z232	1.5.3	94,5	1.
67	0.1	Z232	2.5.18	94,0	1.
68	0.1	Z232	5.5.34	94,0	1.
Zg.-Nr.: 3/15				377,5	

Ernst Mack

69	1.0	Z508	3.5.3	95,0	E
70	0.1	Z508	1.5.2	95,0	E
71	0.1	Z508	3.5.5	95,5	E
72	0.1	Z508	3.5.10	94,0	1.
Zg.-Nr.: 3/16				379,5	

Dieter Heuschele

73	1.0	Z368	3.5.5	94,0	1.
74	1.0	Z368	3.5.6	96,0	E
75	1.0	Z368	5.5.14	93,0	2
76	0.1	Z368	3.5.10	95,0	E
Zg.-Nr.: 3/17				378,0	

Ernst Mack

77	1.0	Z508	3.5.7	95,5	E
78	0.1	Z508	5.5.13	96,0	E
79	0.1	Z508	3.5.4	95,0	E
80	0.1	Z508	3.5.9	96,0	E-Zinnbe.
Zg.-Nr.: 3/18				382,5	2.Clubmei.

Dieter Heuschele

81	1.0	Z368	3.5.1	96,0	E
82	0.1	Z368	3.5.8	96,0	E
83	0.1	Z368	5.5.17	97,0	Sieger
84	0.1	Z368	5.5.16	97,0	LVE
Zg.-Nr.: 3/19				386,0	1.Clubmei.

Dieter Heuschele

85	1.0	Z368	5.5.13	96,0	E
86	0.1	Z368	3.5.11	95,5	E
87	0.1	Z368	3.5.9	96,5	VCE
88	0.1	Z368	3.5.7	96,5	Club-Med.
Zg.-Nr.: 3/20				384,5	

Ernst Mack

89	0.1	Z508	3.5.8	95,0	E
90	0.1	Z508	3.5.6	94,5	1.
91	0.1	Z508	1.5.1	0,0	fehlt

Klein-Schecken blau

Walter Ebinger

92	1.0	Z354	3.5.6	94,5	1.
93	1.0	Z354	3.5.7	95,0	E
94	0.1	Z354	3.5.10	95,5	E

95	0.1	Z354	3.5.12	94,5	1.
Zg.-Nr.: 3/21				379,5	

Herbert Braun

96	1.0	C488	3.5.10	95,0	E
97	0.1	C488	3.5.13	96,5	O.Lei. Med
98	0.1	C488	3.5.16	96,0	LC-Med.
99	1.0	C488	3.5.1	96,0	E
Zg.-Nr.: 3/22				383,5	1.Clubmei.

Walter Ebinger

100	1.0	Z354	3.5.1.	97,0	VCE
101	1.0	Z354	3.5.4	96,0	E
102	0.1	Z354	3.5.8	95,5	E
103	0.1	Z354	3.5.9	97,0	Sieger
Zg.-Nr.: 3/23				385,5	1.Clubmei.

Walter Ebinger

104	1.0	Z354	3.5.16	96,5	Club-Med.
105	1.0	Z354	3.5.2	94,5	1.
106	0.1	Z354	3.5.15	96,0	E
107	0.1	Z354	3.5.20	95,5	E
Zg.-Nr.: 3/24				382,5	

Herbert Kübler

108	1.0	Z232	3.5.1	94,0	1.
-----	-----	------	-------	------	----

Klein-Schecken havanna

Walter Jans

109	1.0	Z250	3.5.11	94,5	1.
110	0.1	Z250	3.5.17	96,0	E
111	0.1	Z250	3.5.13	96,0	E
112	1.0	Z250	3.4.4	96,5	E
Zg.-Nr.: 1/25				383,0	1.Clubmei.

Englische Schecken schw.

Walter Scheidt

113	1.0	C215	4.5.14	96,0	LC-Med.
114	1.0	C215	3.5.10	94,5	1.
115	0.1	C215	4.5.16	94,5	1.
116	0.1	C215	3.5.12	94,5	1.
Zg.-Nr.: 2/26				379,5	

Jörg Albrecht

117	1.0	Z100	2.5.14	96,5	ZDK Med.
118	1.0	Z100	4.5.30	96,0	E
119	1.0	Z100	2.5.21	96,5	VCE
120	0.1	Z100	5.5.52	96,5	Sieger
Zg.-Nr.: 3/27				385,5	1.Clubmei.

Rolf Appenzeller

121	1.0	Z168	4.5.9	95,5	E
122	0.1	Z168	2.5.6	95,0	E
123	0.1	Z168	2.5.4	96,0	E
124	0.1	Z168	4.5.10	96,0	E
Zg.-Nr.: 2/28				382,5	

45

50

50

50

Erich Pretz

125	1.0	Z522	3.4.16	97,0	Sieger	
126	1.0	Z522	5.5.29	95,5	E	
127	0.1	Z522	5.5.31	95,5	E	
128	0.1	Z522	5.5.34	96,0	E	
Zg.-Nr.: 1/29			384,0 2.Clubmei.			

Richard Reiff

129	1.0	Z311	5.5.6	95,5	E	
130	1.0	Z311	5.5.4	96,0	E	
131	1.0	Z311	3.5.1	96,0	E	
132	1.0	Z311	3.5.2	96,0	Club-Med.	
Zg.-Nr.: 2/30			383,5 3.Clubmei.			

Gert Überschär

133	1.0	Z198	1.5.1	96,0	E-Zinnbe.	30
134	1.0	Z198	1.5.3	94,5	1.	30
135	0.1	Z198	1.5.6	94,5	1.	30
136	0.1	Z198	1.5.5	95,0	E	
Zg.-Nr.: 2/31			380,0			

Jörg Albrecht

137	1.0	Z100	1.5.8	96,0	E	
138	1.0	Z100	1.5.1	96,0	E	
139	1.0	Z100	2.5.15	96,0	E	
140	0.1	Z100	2.5.20	96,0	E	
Zg.-Nr.: 3/32			384,0			

Erich Pretz

141	1.0	Z522	1.5.3	96,0	E	40
142	1.0	Z522	6.5.43	96,0	E	40
143	0.1	Z522	1.5.6	96,5	LVE	
144	0.1	Z522	6.5.48	95,5	E	
Zg.-Nr.: 2/33			384,0			

Gert Überschär

145	1.0	R38	3.3.16	0,0	n.b.	
146	1.0	Z198	4.5.120	95,5	E	
147	1.0	Z198	4.5.130	95,5	E	
148	0.1	Z198	4.5.140	95,5	E	
Zg.-Nr.: 1/34			286,5			

Rolf Appenzeller

149	1.0	Z168	4.5.8	96,0	E	30
-----	-----	------	-------	------	---	----

Richard Reiff

150	1.0	Z311	5.4.9	95,5	E	
-----	-----	------	-------	------	---	--

Erwin Ulmer

151	1.0	ZJ206	3.5.1	95,5	E	30
152	1.0	ZJ206	3.5.4	95,0	E	30
153	1.0	ZJ206	5.5.7	93,0	2	
154	1.0	ZJ206	5.5.9	95,0	E	

Rolf Appenzeller

155	0.1	Z168	2.5.2	94,5	1.	30
-----	-----	------	-------	------	----	----

Richard Reiff

156	1.0	Z311	5.5.5	95,0	E	30
-----	-----	------	-------	------	---	----

Erwin Ulmer

157	0.1	ZJ206	3.5.5	94,5	1.	
158	0.1	Z100	1.5.2	95,0	E	40
159	0.1	ZJ206	3.5.3	95,5	E	30

Englische Schecken blauReinhard Mack

160	1.0	Z508	2.5.1	0,0	n.b.	
161	1.0	Z508	3.5.9	96,0	E	
162	1.0	Z508	3.5.14	95,5	E	
163	0.1	Z508	5.5.19	0,0	n.b.	
Zg.-Nr.: 3/35			191,5			

Michael Weimer

164	1.0	Z439	2.5.9	96,0	Club-Med.	
165	1.0	Z439	4.5.19	96,5	Sieger	
166	1.0	Z439	3.5.11	94,5	1.	
167	0.1	Z439	4.5.18	96,5	VCE	
Zg.-Nr.: 3/36			383,5 1.Clubmei.			

Waldemar Hausmann

168	0.1	C215	4.5.7	95,0	E	
169	1.0	C215	4.5.1	95,5	LC-Med.	
170	1.0	C215	4.5.6	95,5	E	
171	0.1	C215	4.5.3	94,5	1.	
Zg.-Nr.: 3/37			380,5			

Jens Bauer

172	1.0	Z67	4.5.2	96,0	E	
173	1.0	Z67	4.5.4	95,5	E	
174	1.0	Z67	4.5.5	94,0	1.	
175	0.1	Z67	4.5.7	92,0	3	
Zg.-Nr.: 2/38			377,5			

Franz Schmidt

176	1.0	C98	4.4.7	94,5	1.	
177	1.0	C98	3.5.14	95,5	E	
178	0.1	C98	3.5.13	94,5	1.	
179	0.1	C98	3.5.12	95,0	E	
Zg.-Nr.: 1/39			379,5			

Joachim Bogner

180	1.0	C409	4.5.4	96,0	E	
181	1.0	C409	4.5.2	96,5	E	
182	1.0	C409	4.5.6	96,5	E	
183	0.1	C409	4.5.12	95,5	E	
Zg.-Nr.: 3/40			384,5 1.Clubmei.			

Franz Schmidt

184	1.0	C98	4.4.13	94,5	1.	
185	0.1	C98	4.5.20	95,0	E	

Englische Schecken thür.Claus Paukerl

186	1.0	Z457	4.5.15	95,5	E	
187	1.0	Z457	4.5.18	97,0	LVE	
188	0.1	Z457	4.5.21	96,0	E	
189	0.1	Z457	2.5.3	95,5	E	
Zg.-Nr.: 3/41			384,0			

Bernd Schückle

190	0.1	C64	4.5.4	97,0	E	
191	0.1	C64	4.5.5	96,5	E	
192	0.1	C64	4.5.6	97,5	JHP-Pokal	
193	0.1	C64	4.5.8	96,5	E	
Zg.-Nr.: 2/42			387,5			